

一层平面布置图 1:100

广西城市规划设计院 Guangxi Urban-Rural Planning Design Institute	
<input type="checkbox"/> 建筑专业 <input type="checkbox"/> 结构专业 <input type="checkbox"/> 给排水专业 <input type="checkbox"/> 暖通专业 <input type="checkbox"/> 电气专业 <input type="checkbox"/> 景观专业 <input type="checkbox"/> 人防专业 <input type="checkbox"/> 消防专业	<input type="checkbox"/> 建筑专业 <input type="checkbox"/> 结构专业 <input type="checkbox"/> 给排水专业 <input type="checkbox"/> 暖通专业 <input type="checkbox"/> 电气专业 <input type="checkbox"/> 景观专业 <input type="checkbox"/> 人防专业 <input type="checkbox"/> 消防专业
项目负责人: 罗勇 项目技术负责人: 周仕才 设计: 杨俊富 制图: 谢晓全	审核: 罗勇 校对: 周仕才 设计: 杨俊富 制图: 谢晓全
建设单位: 广西投资集团柳州 勘察单位: 柳州勘察院 项目名称: 广西投资集团柳州 中心区基础设施提升项目 综合楼	设计号: J12023-1023 设计阶段: 初步设计 专业: 建筑 日期: 2023.07 版次: 第一版 图号: 25-07

比例	1:100
图名	二层平面布置图
日期	2023.07
设计	初步设计
专业	建筑
图号	25-08

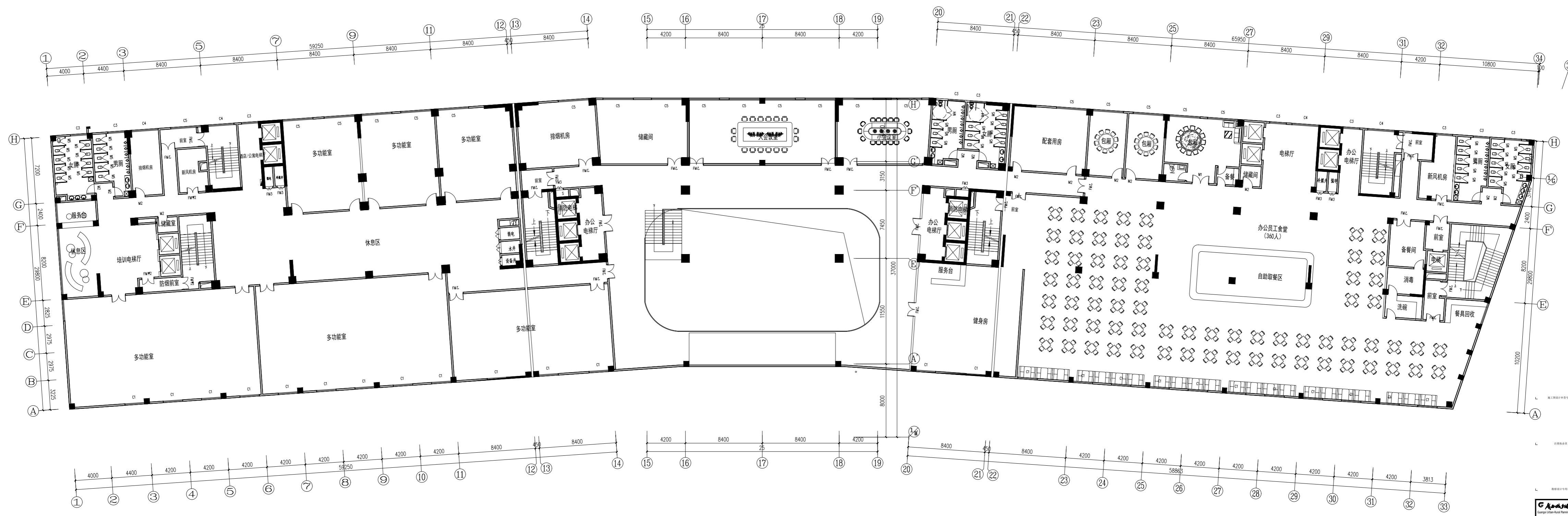

二层平面布置图 1:100

广西城市规划设计院	
Guangxi Urban-Rural Planning Design Institute	
项目负责人	罗勇
执行项目负责人	罗勇
专业负责人	罗勇
审定	罗勇
审核	罗勇
校对	周仕才
设计	周仕才
制图	周仕才
建设单位	广西投资集团柳州
设计单位	广西城市规划设计院
项目名称	广西投资集团柳州
子项目名称	综合楼
图名	二层平面布置图
设计号	JL2023-1023
设计阶段	初步设计
专业	建筑
日期	2023.07
版次	第一版
图号	25-08

比例	1:100
日期	2025.07
设计	杨传富
审核	罗勇
校对	周付才
制图	谢健全
项目	综合楼
专业	装饰
图号	ZS-12

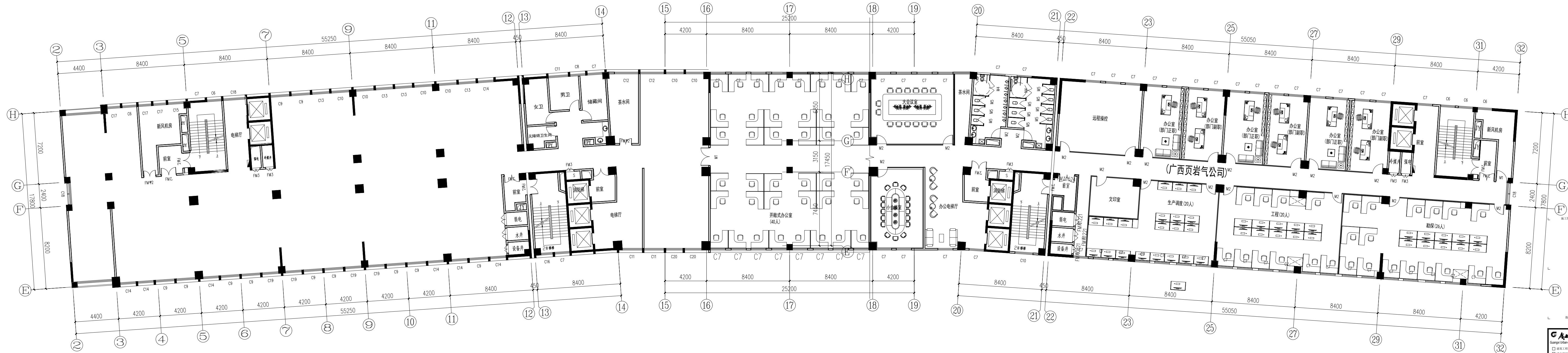

此区域除公共区域（卫生间、楼梯间、前室、电梯厅）精装修设计，其余部位按毛坯标准

六层平面布置图 1:100

广西城乡规划设计院 Guangxi Urban-Rural Planning Design Institute	
<input type="checkbox"/> 建筑工程甲级	<input type="checkbox"/> 市政工程设计
<input type="checkbox"/> 城乡规划甲级	<input type="checkbox"/> 风景园林甲级
项目负责人	范华 范华
执行项目负责人	罗俊 罗俊
专业负责人	范华 范华
审定	
审核	罗勇 罗勇
校对	周付才 周付才
设计	杨传富 杨传富
制图	谢健全 谢健全
建设单位	广西投资集团柳州数智科创有限公司
项目名称	产促（柳州）数智科创中心改造提升项目方案设计及初步设计
子项目名称	综合楼
图名	六层平面布置图
设计号	JZ2025-1023
设计阶段	初步设计
专业	装饰
日期	2025.07
版次	第一版
图号	ZS-12

比例	1:100
图名	七层平面布置图
设计	杨传富
审核	罗勇
日期	2025.07
图号	ZS-13

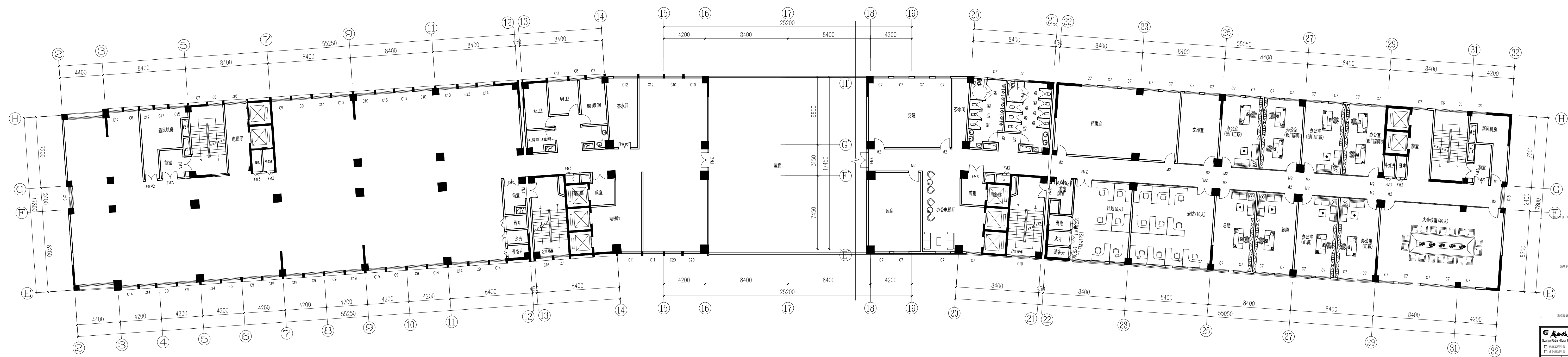

此区域除公共区域（卫生间、楼梯间、前室、电梯厅）精装修设计，其余部位按毛坯标准

七层平面布置图 1:100

广西城乡规划设计院 Guangxi Urban-Rural Planning Design Institute	
<input type="checkbox"/> 建筑工程甲级	<input type="checkbox"/> 市政工程专业
<input type="checkbox"/> 城乡规划甲级	<input type="checkbox"/> 风景园林甲级
项目负责人	范华 范华
执行项目负责人	罗俊 罗俊
专业负责人	范华 范华
审定	
审核	罗勇 罗勇
校对	周付才 周付才
设计	杨传富 杨传富
制图	谢健全 谢健全
建设单位	广西投资集团柳州数智科技有限公司
项目名称	产促(柳州)数智科创中心改造提升项目方案设计及初步设计
子项目名称	综合楼
图名	七层平面布置图
设计号	JZ2025-1023
设计阶段	初步设计
专业	装饰
日期	2025.07
版次	第一版
图号	ZS-13

比例	1:100
图名	八层平面布置图
设计	杨传富
审核	罗勇
日期	2025.07
版次	第一版

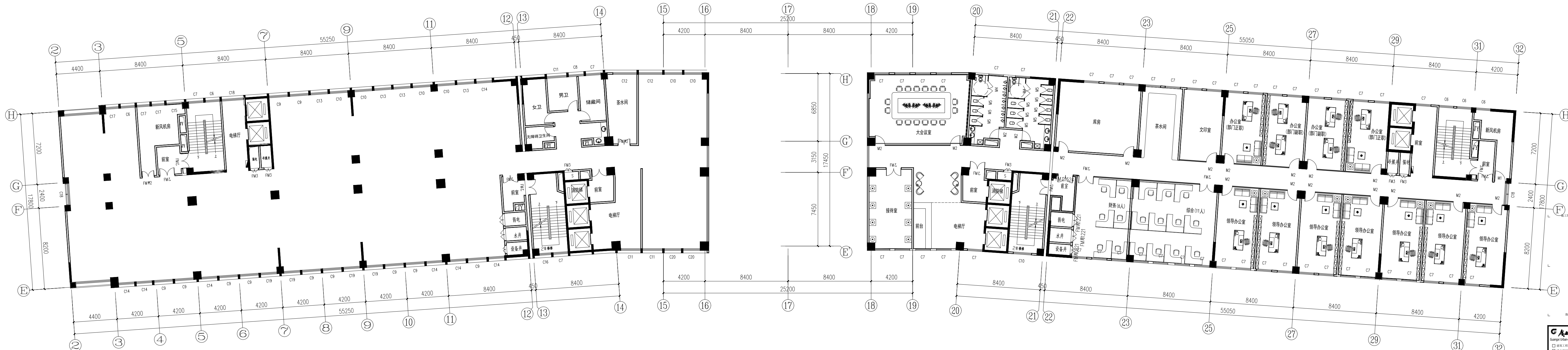

此区域除公共区域（卫生间、楼梯间、前室、电梯厅）精装修设计，其余部位按毛坯标准

八层平面布置图 1:100

广西城乡规划设计院 Guangxi Urban-Rural Planning Design Institute	
<input type="checkbox"/> 建筑工程甲级	<input type="checkbox"/> 市政工程专业
<input type="checkbox"/> 城乡规划甲级	<input type="checkbox"/> 风景园林甲级
项目负责人	范华 范华
执行项目负责人	罗俊 罗俊
专业负责人	范华 范华
审定	
审核	罗勇 罗勇
校对	周付才 周付才
设计	杨传富 杨传富
制图	谢健全 谢健全
建设单位	广西投资集团柳州数智科技有限公司
项目名称	产促（柳州）数智科创中心改造提升项目方案设计及初步设计
子项目名称	综合楼
图名	八层平面布置图
设计号	JZ2025-1023
设计阶段	初步设计
专业	装饰
日期	2025.07
版次	第一版
图号	ZS-14

比例	1:100
图名	十一层平面布置图
设计	杨传富
审核	罗勇
日期	2025.07
版次	第一版
图号	ZS-17

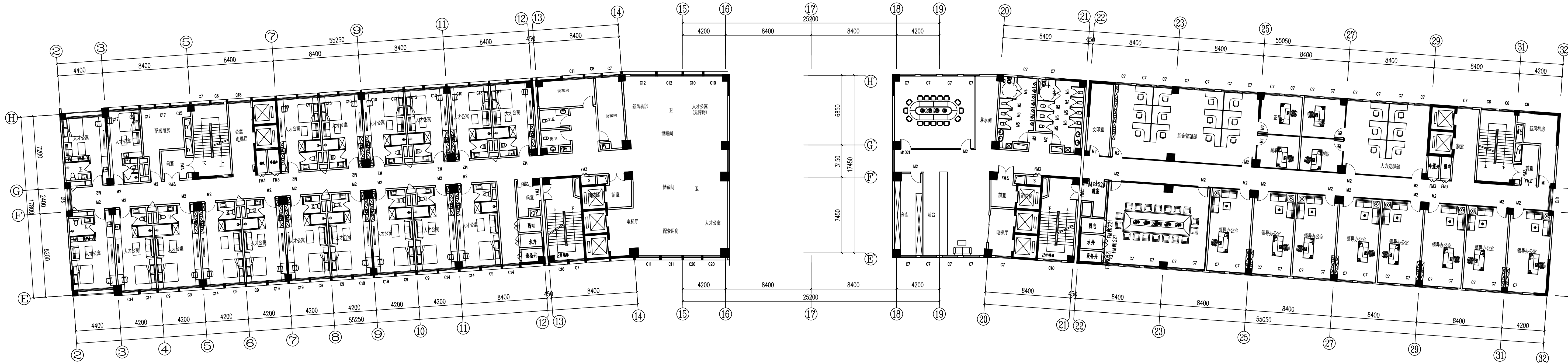

十一层平面布置图 1:100

<input type="checkbox"/> 建筑工程甲级 <input type="checkbox"/> 城乡规划甲级 <input type="checkbox"/> 风景园林甲级	<input type="checkbox"/> 市政工程设计 <input type="checkbox"/> 风景园林设计
项目负责人	范华 范华
执行项目负责人	罗俊 罗俊
专业负责人	范华 范华
审定	
审核	罗勇 罗勇
校对	周付才 周付才
设计	杨传富 杨传富
制图	谢健全 谢健全
建设单位	广西投资集团柳州数智科创有限公司
项目名称	产促(柳州)数智科创中心改造提升项目方案设计及初步设计
子项目名称	综合楼
图名	十一层平面布置图
设计号	JZ2025-1023
设计阶段	初步设计
专业	装饰
日期	2025.07
版次	第一版
图号	ZS-17

